

2-4. iOS【Gメールアプリを使用する同期の方法】

Gmail アプリをインストールしてメールを利用する方法です。

すでに Gmail アプリをインストール済みの場合は、P.5「Gmail アプリへのアカウント追加」の手順をご覧ください。

Gmail アプリのインストール

- ① 「App Store」を起動し、「検索」をタップして「gmail」を検索します。

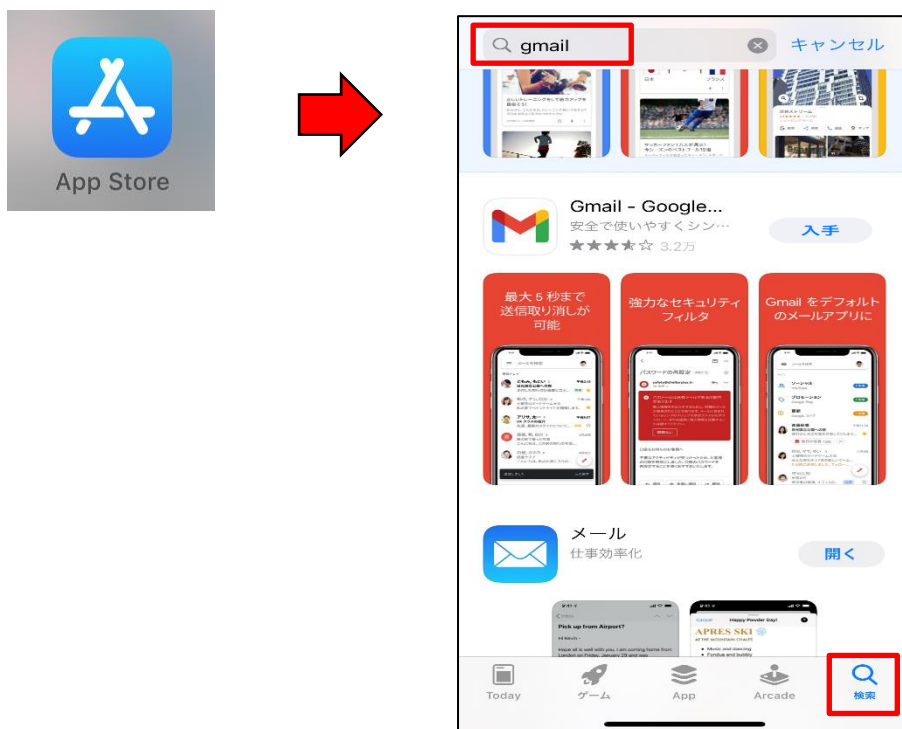

- ② 検索結果に「Gmail」のアプリが表示されます。「入手」を選択してインストールします。



Gmail アプリへのアカウント登録

1. 「Gmail」アプリを起動します。

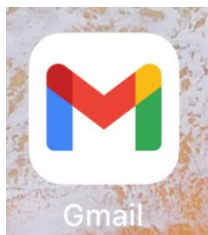

2. 下記画面が表示されたら「ログイン」をタップします。

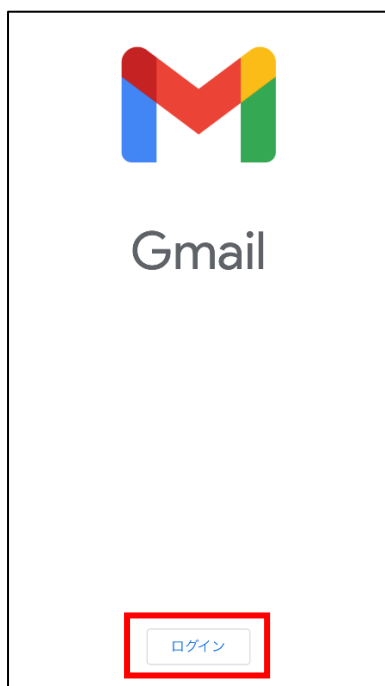

3. 「メールの設定」から「Google」を選択します。「“Gmail”がサインインのために“google.com”を使用しようとしています。」と表示されるので、「続ける」を選択します。

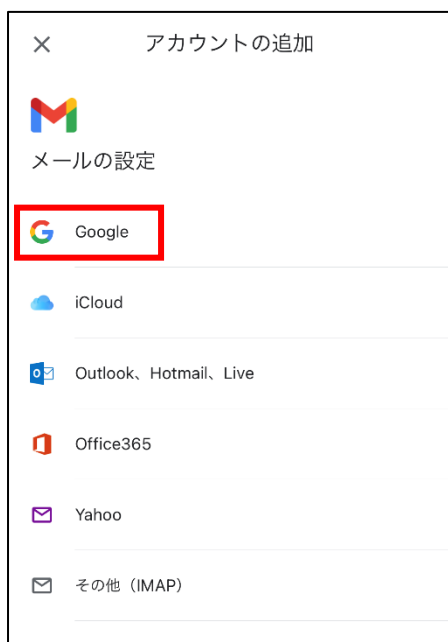

4. 「メールアドレス (****@uni.mejiro.ac.jp)」を入力し「次へ」を、続けて「新しく設定したパスワード」を入力し「次へ」を選択します。

The image shows two sequential screenshots of the Google login process. The first screenshot is the login page with the Google logo and the text 'ログイン Google アカウントを使用します。アプリと Safari でも Google サービスにログインします。' Below this is a text input field for the email address or phone number, containing a masked email address '@uni.mejiro.ac.jp'. A red box highlights this field. Below the field is a link 'メールアドレスを忘れた場合' and a blue button '次へ'. A second red box highlights the '次へ' button. A red arrow points from this screenshot to the second screenshot. The second screenshot is the password entry page with the Google logo and a masked email address '@uni.mejiro.ac.jp'. Below this is a password input field with the text 'パスワードを入力' and a red box highlighting the field. Below the field is a link 'パスワードをお忘れの場合' and a blue button '次へ'. A red box highlights the '次へ' button.

5. 「“Gmail” は通知を送信します。よろしいですか？」と表示された場合、許可するかどうかは任意です。

The image shows a notification dialog box with a white background and a grey border. The text inside reads: "“Gmail”は通知を送信します。よろしいですか？" followed by "通知方法は、テキスト、サウンド、アイコンバッジが利用できる可能性があります。通知方法は“設定”で設定できます。" At the bottom of the dialog are two buttons: "許可しない" on the left and "許可" on the right.

※「許可しない」を選択した場合は、プッシュ通知がされません。

6. 受信トレイが表示されます。

以上で Gmail アプリへのアカウント登録の設定は終了です。



※次ページからは、すでに Gmail アプリをインストール済みの場合の手順について説明します。

Gmail アプリへのアカウント追加

1. Gmail アプリの受信トレイを開き、右上のアイコン>「別のアカウントを追加」>「Google」の順にタップします。

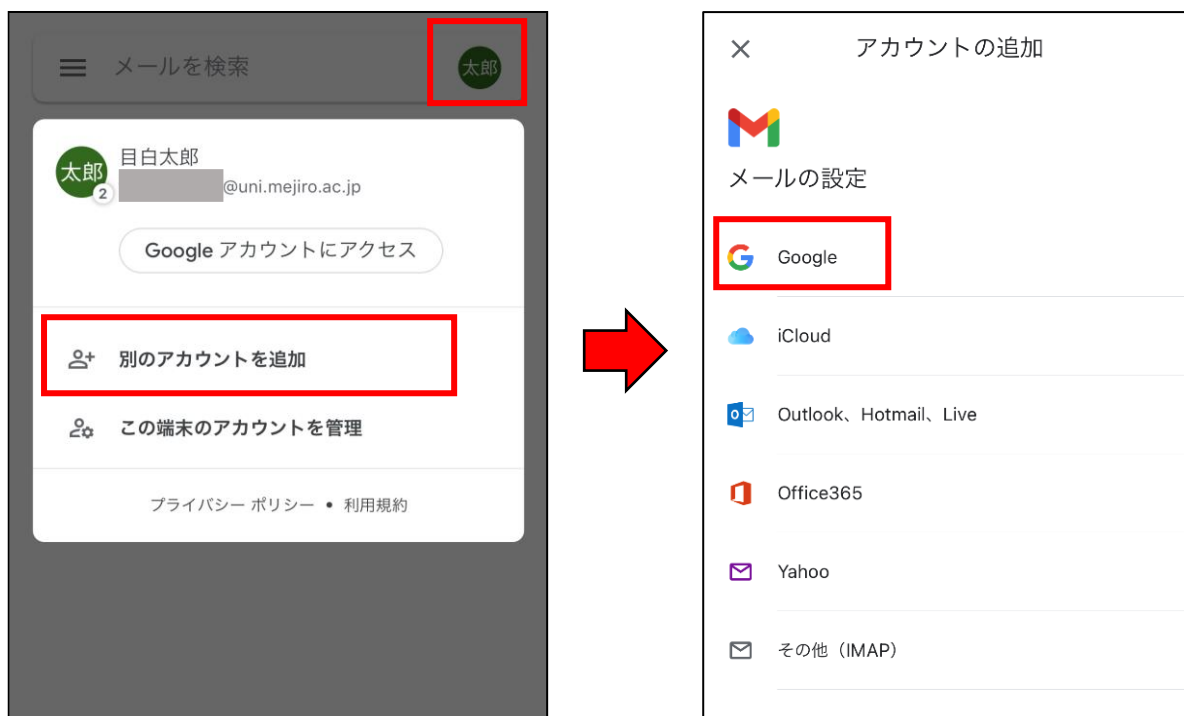

2. 「“Gmail” がサインインのために“google.com”を使用しようとしています。」と表示されるので、「続ける」を選択します。



3. 「メールアドレス (****@uni.mejiro.ac.jp)」を入力し「次へ」を、続けて「新しく設定したパスワード」を入力し「次へ」を選択します。



4. メール画面に戻り、右上のアイコンをタップすると、アカウントが追加されたことが確認できます。なお、メールを受信するときには、必要に応じてアカウントを選択しメールを確認してください。

